

# Regenerative Cream

NATURAMLA



97122379



**Dispositivo medicale**

- **Ripristina l'Effetto Barriera della pelle**
- **Effetto Anti-infiammatorio naturale**
- **Riduce la Ipercheratosi da Psoriasi**
- **Riduce la Desquamazione da Infiammazione**
- **Effetto Riparatore**
- **Aumenta la produzione di Collagene I**



**Regenerative Cream** è un dispositivo medicale che mira al ripristino della Barriera cutanea e ridurre gli stati infiammatori.

Gli studi in vivo hanno dimostrato una elevata Efficacia contro la desquamazione e la



Figura 2  
Controllo Positivo: Vaselina;  
Controllo negativo: soluzione salina (NaCl 0,9%)

- **Non altera la Resistenza Trans-Epiteliale**
- **Ripristina l'integrità della membrana**
- **Ripristina l'EFFETTO BARRIERA (69%)**

## Formula Naturale :

Amla - Sericina Integra - Zanthoxylum bungeanum – Bisabololo – Lemon Myrtle

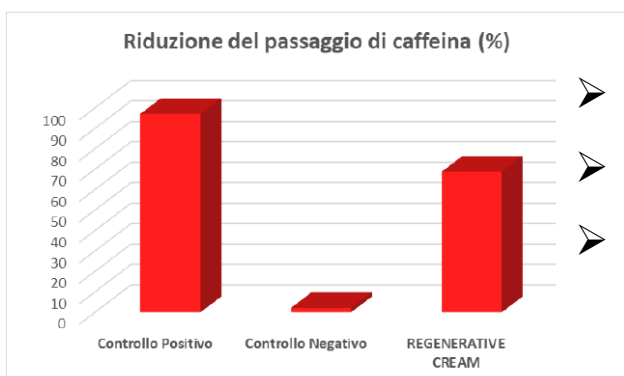
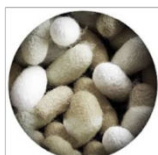
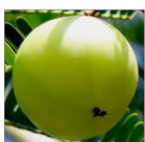

**Regenerative Cream** è stata testata su pelle umana ricostituita rispettando la procedura della SkinEthic della Episkin. La pelle ricostituita in laboratorio è stata sottoposta a trattamento con Interleukina-22 per stimolare la formazione di psoriasi.

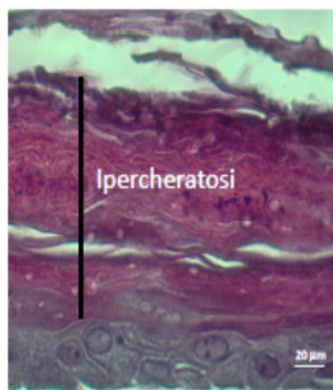

Controllo positivo

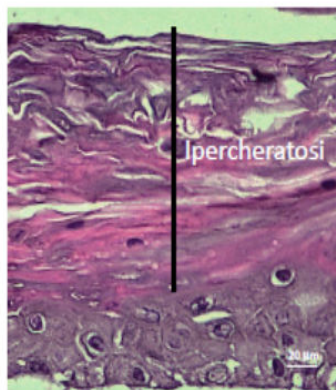

Base: Lotto 281116

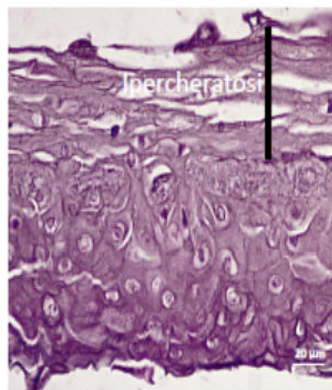

Prodotto: Lotto 251116



Control n° E162639

**Effetto Antiinfiammatorio** (5 gg trattamento) :

- **Riduzione della Ipercheratosi del 40%**
- **Incremento della vitalità cellulare di 3 volte (22% → 66%)**
- **Produzione di collagene tipo-I**



NATURAMLA



**Formula Naturale :**

Amla - Sericina Integra - Zanthoxylum bungeanum – Bisabololo – Lemon Myrtle

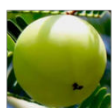

NATURAMLA Srl  
Via Monte Zebio 43  
00195 ROMA  
P.IVA 13744421002